Stiftung zur Hard

** Geschäftleitung
* Kader

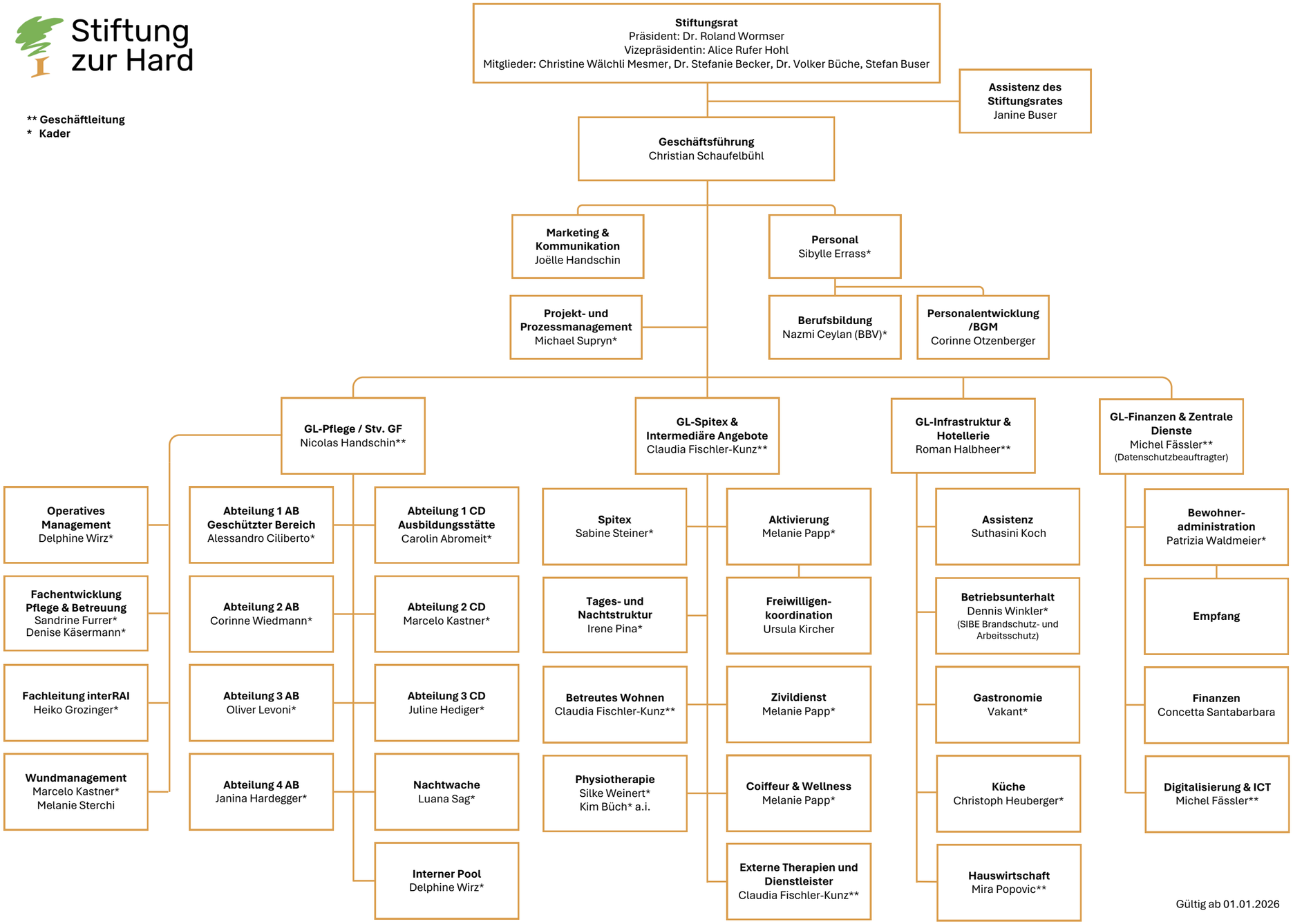

Gültig ab 01.01.2026